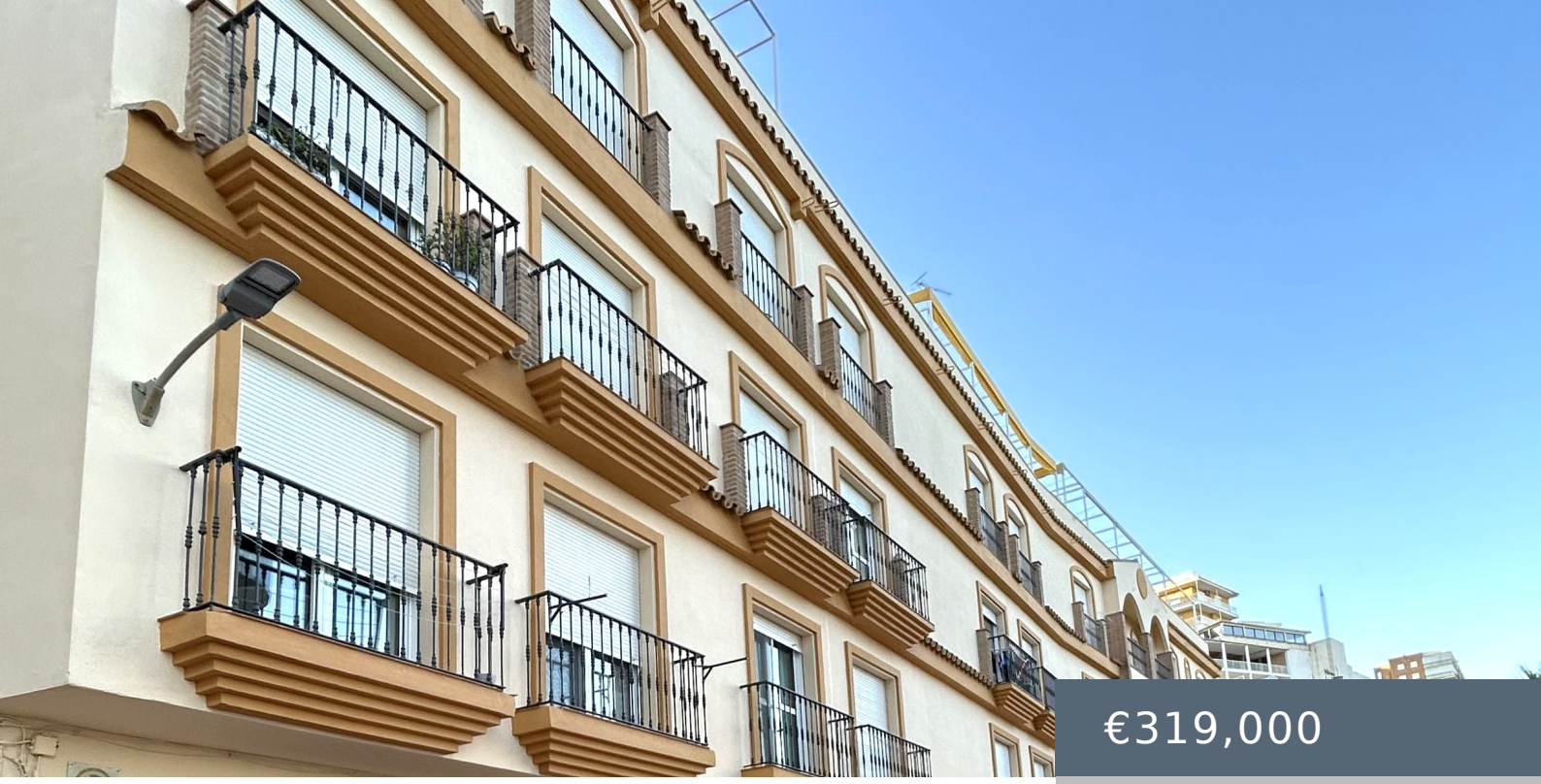

€319,000

- 3 dormitorios
- 2 baños
- Apartamento
- Torremolinos
- Disponible
- 138 m²

C. SIERRA DE CAZORLA, 2, 29620 TORREMOLINOS, MÁLAGA, ESPAÑA

https://primehomes.es

En segunda línea de la playa de Bajondillo en Torremolinos, a escasos metros de la playa y hotel Meliá, se encuentra este espacioso piso de 3 dormitorios, terraza y trastero. Tiene superficie de 138 m2 construidos, distribuidos entre entrada de 4,4m2, amplio salón de 30 m2, rodeado de una larga terraza de 14 m2. La [...]



Ivan Cvetomir
info@primehomes.es

Detalles del edificio

Estacionamiento: Sin aparcamiento